

特別養護老人ホーム福寿園だより

平成30年新年号

# あやとり



福寿会の  
シンボルマーク



# 新年のご挨拶



新年あけましておめでとうございます。謹んで新年のご挨拶申し上げます。

ご家族、ボランティアの皆様や地域の方々には日頃から何かとお世話になり、心から感謝申し上げます。

本年も変わらぬお付き合いのほど、どうぞよろしくお願い申し上げます。

本年の干支は戌年です。戌は「守りの年」と言われています。日常生活支援のアフターフォロー、リスクヘッジ（危険回避）をすることで、利用者を守り安心安全を提供していきたいと職員一同思っております。

新しい年が皆さま方にとりまして幸多き年となりますよう心よりお祈り申し上げます。

施設長 長森克成

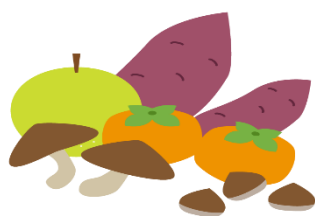

## 11月の活動報告



### お菓子作り



さつまいもが入ったパンケーキとプリンを作りました。皆さん美味しそうに食べていました。

### お茶会



季節の主菓子を一緒に頂きました。

### シチュー会

利用者、職員で材料の下準備をしました。家族様と一緒に広場で食事会。



### アピタへおでかけ



完成！



久しぶりのお出掛けは楽しいね



# 12月の活動報告

## 喫茶「ひらすんま」



おでんは味が良く染みているね



事務所職員主催の喫茶「ひらすんま」を開催しました。おでんの他にビール、ノンアルコールビールがメニューとして登場！皆様それぞれにおでんを食べたり、ビールを飲んだりと楽しみ

ビールをゴクリ！  
美味し



## クリスマス会



## 正月飾り、年賀状作り



こんなが  
で、良いが

どれにし  
よう

可愛く出来



## 高校生ボランティア～車いす清掃～雪吊り～



福野高校より、ボランティアとして毎年来ていただいております。新年を気持ちよく迎えることができると利用者の方に喜ば

## 「高齢者虐待防止研



11月30日(木)に、高齢者虐待について知識を深めるために職員による研修の報告やスピーチロックについて寸劇を交えながらグループワークを行いました。ケアのあり方や声掛けについて考え、利用者の方が安心して過ごせるよう職員一人ひとりが心がけていき

## 「看取り研



12月4日(月)に福寿園の事例をもとに看取り研修を行いました。今回、家族様の許可を得て写真も載せ、すべての職員に「いのち」の重要性を理解して頂くことができました。これからも組織全体で利用者様、家族様が望まれる看取りに取り組んでいきたいと思

お誕生日の皆様おめでとうございます！



村山すみ様



斉藤文子様



得永美年子様



森松秀則様



片山惇子様

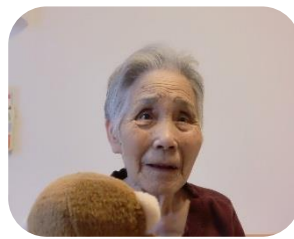

黒田久子様



久恵久子様



堀田千佐様



斉藤 寛様



干場ふみ子様



斉藤とよ様



中坪富子様



岡田卯喜則様



佐々木きくい様



山崎清一様



小野原栄美子様

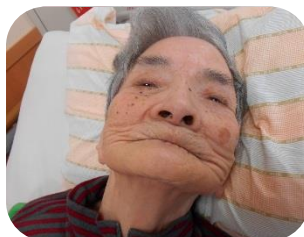

畠中愛子様



蓮川きよ様



# 1月の活動案内

5日(金) PM 百歳お祝い会

17日(水) AM 法話会

16日(火) PM 雅楽

18日(木) PM お祝いの舞

## 春風・清風フロア(本館2階)

30日(火) 書初め  
1月中 ランプカービンゲ

## 松風・光風フロア(本館3階)

3日(水) 書初め  
23日(火) 新春お楽しみ会

## 恵風・和風フロア(本館2階)

16日(火) 初釜  
30日(火) 足湯

## 快風・紀風フロア(本館3階)

上旬 書初め  
24日(水) AM 初詣

## 陽風フロア(別館)

9日(火) 新春☆ゲーム大会  
23日(火) お茶会

## 薫風フロア(平成館)

上旬 書初め  
中旬 おしるこ作り

## 11・12月のボランティア報告

喫茶サービス	J Aとなみ野ほほえみの会様
〃	福野赤十字奉仕団様
詩吟	光主 恵美子様
季節の歌、歌謡曲、軽体操	琴伝流大正琴 Music Box LoveLove 様
生花	森松 恵子様
法話会	ビハーラ高岡様
お誕生日カード	ふみの会様

ご協力をいただきありがとうございました。

## ご寄付

河合 寿和子様 100,000円

## 編集後記

去年は12月に入った途端に雪が降り、今も厳しい寒さが続いています。この時期に気を付けたいのがノロウイルスやインフルエンザです。うがい、手洗いに努め、予防していきましょう。



## インフルエンザの感染予防について

インフルエンザが流行する季節を迎えました。利用者の方を感染から守るため、面会時や外出時には次の事項について、ご協力をお願いします。

- ・発熱、咳、鼻水、のどの痛み等の症状のあるご家族様等の面会は控えてください。
- ・来園時は、必ず玄関先での手洗い、うがいを実施してください。
- ・来園時は、マスクの着用をお願い致します。
- ・利用者の外出は最小限とし、特に人混みは避けるようにしてください。

福寿園感染予防対策委員会

## 社会福祉法人福寿会

発行 特別養護老人ホーム福寿園  
編集 特養福寿園サービス向上委員会広報班  
電話 0763-22-3556 (代)、0763-22-5702  
FAX 0763-22-7539  
ホームページ <http://fukuju.jp>



福寿会のイメージキャラクター  
『ふくちゃんぶくちゃん』