特別養護老人ホームやすらぎ荘：掲示板

利用者・家族・ホームをむすぶ

三つの輪　4月号（2023年）

～最高のやすらぎと生きがいをもった　あなたらしい生活を支援します～

春のうららかな日差しも増え、
観測史上最速で桜が開花しました。
今年度も四季を通して
さまざまな行事を企画し、
入居者の皆様が笑顔あふれる毎日を
過ごしていただけるよう支援していきたいと思います。

◆ひな祭り茶会

３月１日・２日・３日の３日間にかけて、各階ごとにひな祭り茶会を行いました。各階には毎年お雛様が飾られています。入居者様は、優しいお顔立ちのお雛様を眺めながら、お抹茶とお茶菓子を楽しんでいらっしゃいました。

◆厨房だより

桜が咲き、暖かく過ごしやすい季節になってきました。献立にも春の食材を沢山使っています。食事で季節を感じ、皆さんの楽しい時間が増えるように頑張っています！

ひな祭り膳

きつねうどん

春のご飯

ぼたもち

タケノコと菜の花が入った
炊き込みご飯です！

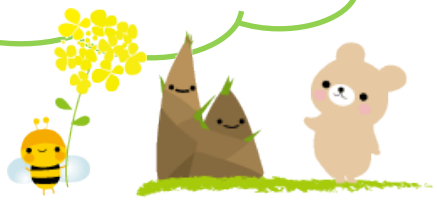

4月の特別メニュー

３日…赤飯の日
１１日…花見膳
２１日…手作り桜餅（おやつ）

◆ユニット活動

各ユニットでの日頃の様子です。

ベランダで日向ぼっこしていると、春がすぐそこまでやってきているのを感じます。

桜を見ながらおやつタイム☕コーヒーにはやっぱり甘いものが合います。

風船バレーをしました。ふわふわゆっくり落下して、どこに落ちるか読めません…！

お花の苗を植えました！ベランダが一気に華やかに✨

ユニットでおはぎ作りです。あんこもきな粉もどっちも美味しいですね😊

暖かく春らしい日はベランダで過ごします。育てている野菜も大きくなってきました！

桜の貼り絵にチャレンジ！ユニットが満開の桜でいっぱいになりました🌸

３月にお誕生日を迎えられた皆様です。おめでとうございます！！

◆情報開示コーナー

サービス向上プロジェクト各チームの活動を紹介します。

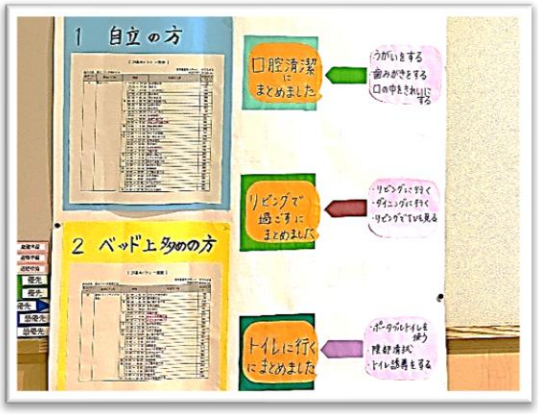

＊ユニットケアチーム＊

２４時間シートの「比較的自立されている方」「ベッド上での生活が多い方」の基本パターンを見直しました。使いやすくなるよう項目も整理しました。入居者様がよりよい生活を送れるよう活用していきます。

◆面会について

平日、予約制で窓越し面会を行っています。
面会希望がございましたらお問い合わせ下さい。
施設内や近隣の感染状況を確認しながら進めていきます。
ご理解・ご協力をお願い申し上げます。

◆遊笑座お休みのお知らせ

新型コロナウイルス感染拡大防止のため、
４月の行事及び遊笑座を中止とさせて頂きます。
再開が決まりましたらご案内させていただきます。

◆4月の行事予定

１日	土	創立記念日
７日	金	花道クラブ（午前）
１０日	月	手芸クラブ（午後）
１１日	火	法話会［花まつり］（午前）
２５日	火	しゃくなげ祭り【３階】（午後）
２６日	水	しゃくなげ祭り【２階】（午後）
２７日	木	しゃくなげ祭り【１階】（午後）

行事予定は変更になることがあります。

４月の理髪日
３日（月）・６日（木）・１０日（月）・１３日（木）・２４日（月）